COGEM
Valorizando seu sonho

SETEMBRO DE 2026

NEWSLETTER COGEM

Saiba tudo que está acontecendo em nossa Cooperativa.

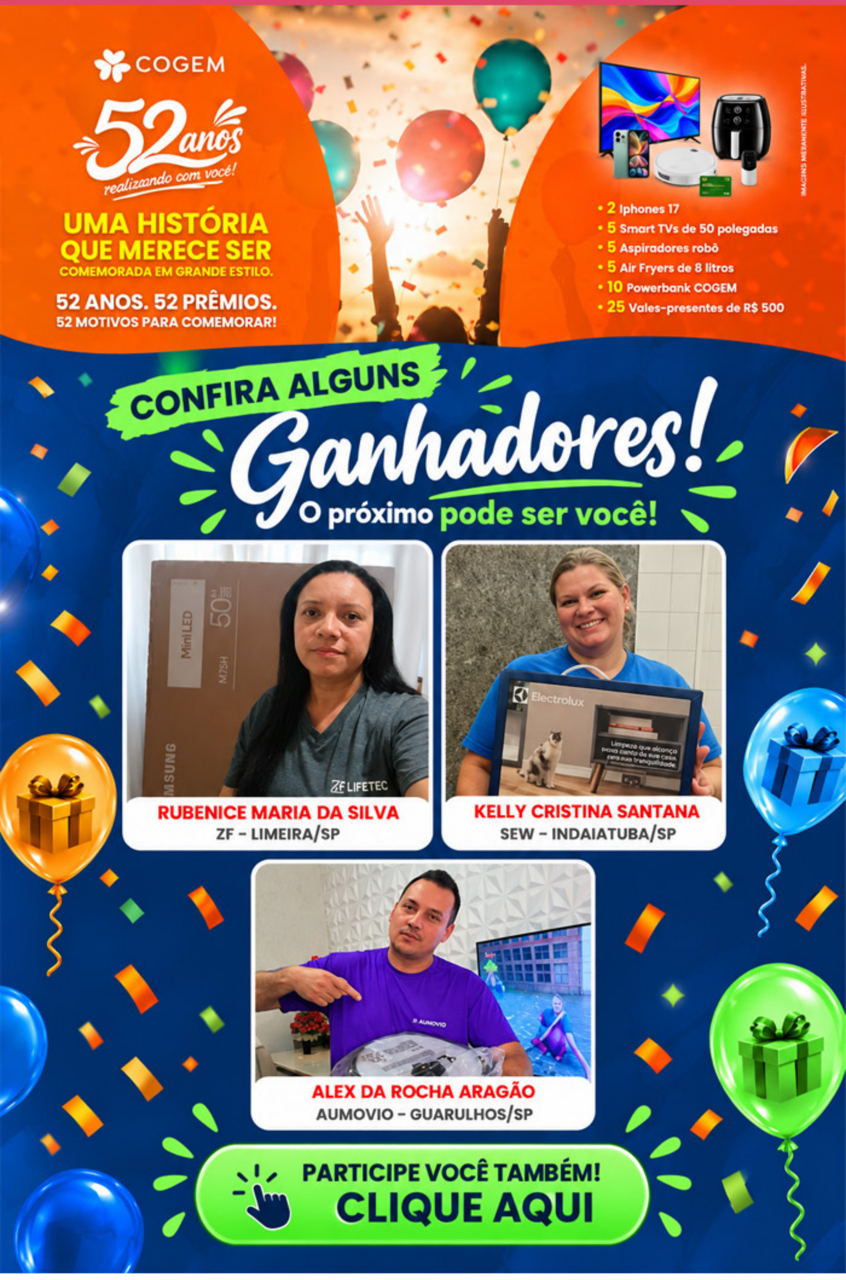

COGEM

52 anos
realizando com você!

UMA HISTÓRIA QUE MERECE SER
COMEMORADA EM GRANDE ESTILO.

52 ANOS. 52 PRÊMIOS.
52 MOTIVOS PARA COMEMORAR!

- 2 Iphones 17
- 5 Smart TVs de 50 polegadas
- 5 Aspiradores robô
- 5 Air Fryers de 8 litros
- 10 Powerbank COGEM
- 25 Vales-presentes de R$ 500

IMAGENS MERAMENTE ILUSTRATIVAS.

CONFIRA ALGUNS
Ganhadores!
O próximo pode ser você!

RUBENICE MARIA DA SILVA
ZF – LIMEIRA/SP

KELLY CRISTINA SANTANA
SEW – INDAIATUBA/SP

ALEX DA ROCHA ARAGÃO
AUMOVIO – GUARULHOS/SP

PARTICIPE VOCÊ TAMBÉM!
CLIQUE AQUI

DINHEIRO E O SENTIDO DA VIDA

Você já sentiu que trabalha muito, se esforça todos os dias, mas ainda assim parece estar **correndo sem sair do lugar?**

Este curso convida você a olhar para o dinheiro de uma forma diferente: não apenas como um recurso financeiro, mas como uma ferramenta para construir uma **vida com mais propósito, clareza e realização.**

Clique aqui e ative as notificações!

PLANEJAMENTO
PROPÓSITO
QUALIDADE DE VIDA
REALIZAÇÃO

PERDEU A PALESTRA DO
OUTUBRO ROSA?

CLIQUE AQUI E
ASSISTA NOVAMENTE

PERDEU A PALESTRA DE EDUCAÇÃO FINANCEIRA?

CLIQUE AQUI E REASSISTA!

Conheça a **Planilha Financeira COGEM** e organize sua vida financeira.

AÇÕES DA ADMINISTRAÇÃO

Foi implantado na área Comercial a ferramenta BI que permite o acompanhamento de forma mais efetiva dos indicadores de desempenho da área.

Gestores e analistas da área conseguem acompanhar a evolução da adesão da Cooperativa nas empresas, movimentação do quadro social (adesões e desligamentos), carteira de empréstimo, carteira do RDC, perfil do associado, entre outros indicadores.

Com essas informações, a equipe pode avaliar de forma mais detalhada como está a atuação da Cooperativa junto aos colaboradores das empresas conveniadas, identificando oportunidades de melhoria, planos de ação.

AÇÕES DE RELACIONAMENTO

EVENTO SIPAT

Empresa: Jaguar Plásticos – Jaguariúna/SP

Analista: Fabiana Pereira e Stefani Perin

Data: 17/09/26 e 18/09/26

Em setembro, a COGEM participou da SIPAT na empresa Jaguar Plásticos, por meio da atuação da analista Fabiana Stefani. A iniciativa foi uma excelente oportunidade para estreitar o relacionamento com os associados, ampliar nossa proximidade e fortalecer a presença da cooperativa no dia a dia dos colaboradores.

IMPLANTAÇÃO NOVA UNIDADE

Contitech - Pecém/CE

Analista: Liege Legat

Data: 28/09/2026

COGEM amplia sua presença no Ceará

Em setembro, a COGEM realizou a implantação online na unidade da Contitech, em Pecém/CE. A ação reuniu 32 colaboradores e contou com o importante apoio do RH local, fortalecendo a divulgação do cooperativismo e dos benefícios oferecidos pela cooperativa.

CAMPANHA DE ADESÃO

"Quem faz parte, faz a diferença!"

Unidades participantes SEW Arujá e Jaguar Plásticos

Brinde Fone Bluetooth para colaboradores associados.

Confira alguns registros da ação:

QUEM FAZ PARTE,
FAZ A DIFERENÇA!
FAÇA JÁ SUA ADESÃO!

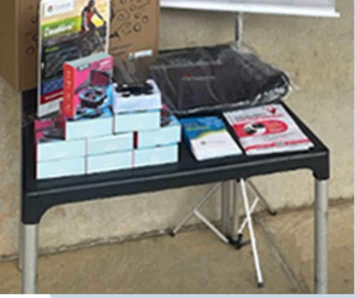

QUEM FAZ PARTE, FAZ A DIFERENÇA!

COORDENAÇÃO COMERCIAL FORTALECE RELACIONAMENTO COM POSTOS DE ATENDIMENTO

Em setembro, a Coordenação Comercial esteve presente nos postos da Bridgestone Santo André e da Aumovio Várzea Paulista para promover alinhamentos operacionais e estreitar o relacionamento com as equipes e áreas de RH.

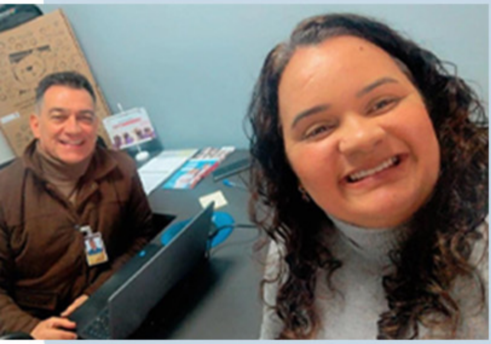

#SomosTodosCOGEM

SAA - Serviço de Atendimento ao Associado
Telefone: (11) 3080-4120 | 3080-4121
E-mail: atendimento@cogem.com.br
OUVIDORIA
- **Telefone:** 0800-111-9124 (discagem gratuita) - 08h às 17h
- **WhatsApp:** +55 (051) 9691-0871 (deverá ser informado FNCC no bate-papo, para apresentar a opção COGEM) - 24h
- **Internet:** https://cogem.com.br/ouvidoria/ - 24h

www.cogem.com.br

Siga nossas redes: